SINH NHẬT CỦA TÔI

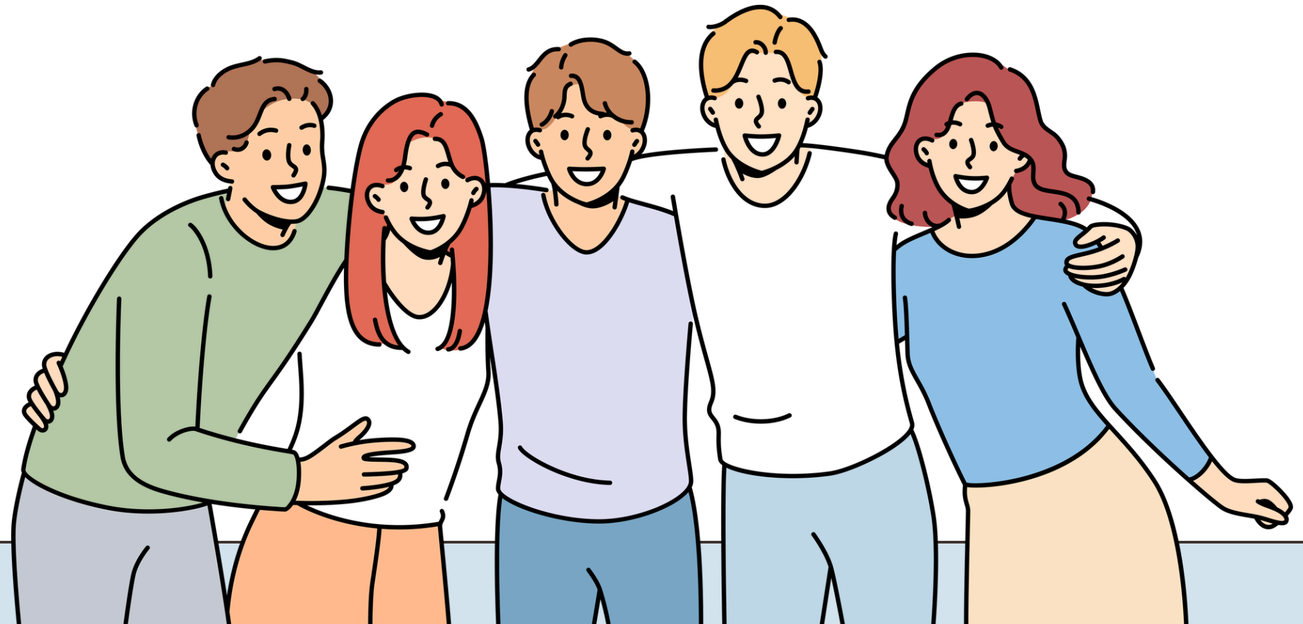

CONVERSATION

LINH: Anh Minh ơi, hôm nay là ngày bao nhiêu?
MINH: Hôm nay là ngày 16 tháng 5.
LINH: Tuần sau là sinh nhật của mẹ em. Em sẽ tặng mẹ quần áo mới.
MINH: Tuyệt quá! Mẹ em sẽ rất vui.

VOCABULARY

- **Sinh nhật: Birthday**
- **Quần áo: Clothes**
- **Tặng: Give sb sth**
  - Tặng quà sinh nhật (Give birthday present)

GRAMMAR: HOW TO TALK ABOUT DATE

- **DAYS OF THE WEEK (THỨ +NUMBER, COUNTING FROM 2)**

DAY (ENGLISH)	DAY (VIETNAMESE)
MONDAY	**THỨ HAI**
TUESDAY	**THỨ BA**
WEDNESDAY	**THỨ TƯ**
THURSDAY	**THỨ NĂM**
FRIDAY	**THỨ SÁU**
SATURDAY	**THỨ BẢY**
SUNDAY	**CHỦ NHẬT**

GRAMMAR: HOW TO TALK ABOUT DATE

NAME OF THE MONTHS (THÁNG + NUMBER)

MONTH (ENGLISH)	MONTH (VIETNAMESE)	MONTH (ENGLISH)	MONTH (VIETNAMESE)
JANUARY	**THÁNG MỘT (1)**	JULY	**THÁNG BẢY (7)**
FEBRUARY	**THÁNG HAI (2)**	AUGUST	**THÁNG TÁM (8)**
MARCH	**THÁNG BA (3)**	SEPTEMBER	**THÁNG CHÍN (9)**
APRIL	**THÁNG TƯ (4)**	OCTOBER	**THÁNG MƯỜI (10)**
MAY	**THÁNG NĂM (5)**	NOVEMBER	**THÁNG MƯỜI MỘT(11)**
JUNE	**THÁNG SÁU (6)**	DECEMBER	**THÁNG MƯỜI HAI (12)**

GRAMMAR: HOW TO TALK ABOUT DATE

- **IN VIETNAMESE, THE ORDER FOR SAYING DATE IS DAY/MONTH/YEAR**
  - **NGÀY + NUMBER+ THÁNG +NUMBER+ NĂM +NUMBER**
  - EXAMPLE: THỨ TƯ NGÀY 1 THÁNG 4 NĂM 2026 (WEDNESDAY, APRIL 1, 2026)

GRAMMAR: HOW TO TALK ABOUT DATE: TODAY, TOMORROW, THIS WEEK,...

DAY

HÔM KIA (2 DAYS BEFORE)	HÔM QUA YESTERDAY	HÔM NAY (TODAY)	NGÀY MAI (TOMORROW)	NGÀY KIA (2 DAYS AFTER)

- **EXAMPLE: HÔM NAY LÀ THỨ HAI, NGÀY 20. (TODAY IS MONDAY, 20)**
  - HÔM QUA LÀ CHỦ NHẬT, NGÀY 19
  - NGÀY MAI LÀ THỨ BA, NGÀY 21

GRAMMAR: HOW TO TALK ABOUT DATE: TODAY, TOMORROW, THIS WEEK,...

WEEK

2 TUẦN TRƯỚC (TWO WEEKS AGO)	TUẦN TRƯỚC (LAST WEEK)	TUẦN NÀY(THIS WEEK)	TUẦN SAU(NEXT WEEK)	HAI TUẦN SAU (NEXT TWO WEEKS)

- EXAMPLE: HÔM NAY LÀ THỨ HAI, NGÀY 20. (TODAY IS MONDAY, 20)
  - HÔM QUA LÀ CHỦ NHẬT, NGÀY 19

GRAMMAR: HOW TO TALK ABOUT DATE: TODAY, TOMORROW, THIS WEEK,...

MONTH

2 THÁNG TRƯỚC (TWO MONTHS AGO)	THÁNG TRƯỚC (LAST MONTH)	THÁNG NÀY(THIS WEEK)	THÁNG SAU(NEXT MONTH)	HAI THÁNG SAU (NEXT TWO MONTHS)

- **EXAMPLE: THÁNG NÀY LÀ THÁNG TƯ (THIS MONTH IS APRIL)**
  - THÁNG TRƯỚC LÀ THÁNG BA (MARCH)
  - THÁNG SAU LÀ THÁNG NĂM (MAY)

GRAMMAR: HOW TO TALK ABOUT DATE: TODAY, TOMORROW, THIS WEEK,...

YEAR

2 NĂM TRƯỚC (TWO YEARS AGO)	NĂM NGOÁI (LAST YEAR)	NĂM NAY(THIS YEAR)	NĂM SAU(NEXT YEAR)	HAI NĂM SAU (NEXT TWO YEAR)

- **EXAMPLE: NĂM NAY LÀ NĂM 2026**
  - NĂM NGOÁI LÀ NĂM 2025
  - NĂM SAU LÀ NĂM 2027

GRAMMAR: WHEN?

We can use “Khi nào?", “ Bao giờ?", or “ Lúc nào?" to ask for “when”. You can put them at the start or end of the sentence

- Bao giờ anh sẽ đi Hà Nội? (When will you go to Hanoi?)
- Khi nào em đi học? (When do you go to school?)
- Sinh nhật của anh là bao giờ? (When is your birthday?)